Wir schaffen Perspektiven
jobcenter München

REGSAM Fachtag
24.04.2023
Digitaler Hauptantrag
Datenübergabe Allegro

jobcenter München

Barriere-freiheit | Suche | Sprachen

Arbeit | Geld | Für Unternehmen | E-Services | Über uns | Kontakt

Online-Antrag

Terminvereinbarung

Sehr geehrte Damen und Herren, liebe Münchnerinnen und Münchner!

Herzlich willkommen auf der Internetseite des Jobcenter München! Wir sind zuständig für die Umsetzung des Zweiten Buches Sozialgesetzbuch, Grundsicherung für Arbeitsuchende (SGB II). Hier finden Sie grundlegende Informationen rund um die Themen Arbeit und Ausbildung, Unterstützungsleistungen und Fördermöglichkeiten, Leistungen der Grundsicherung für Arbeitsuchende sowie Bildung und Teilhabe für Kinder und Jugendliche.

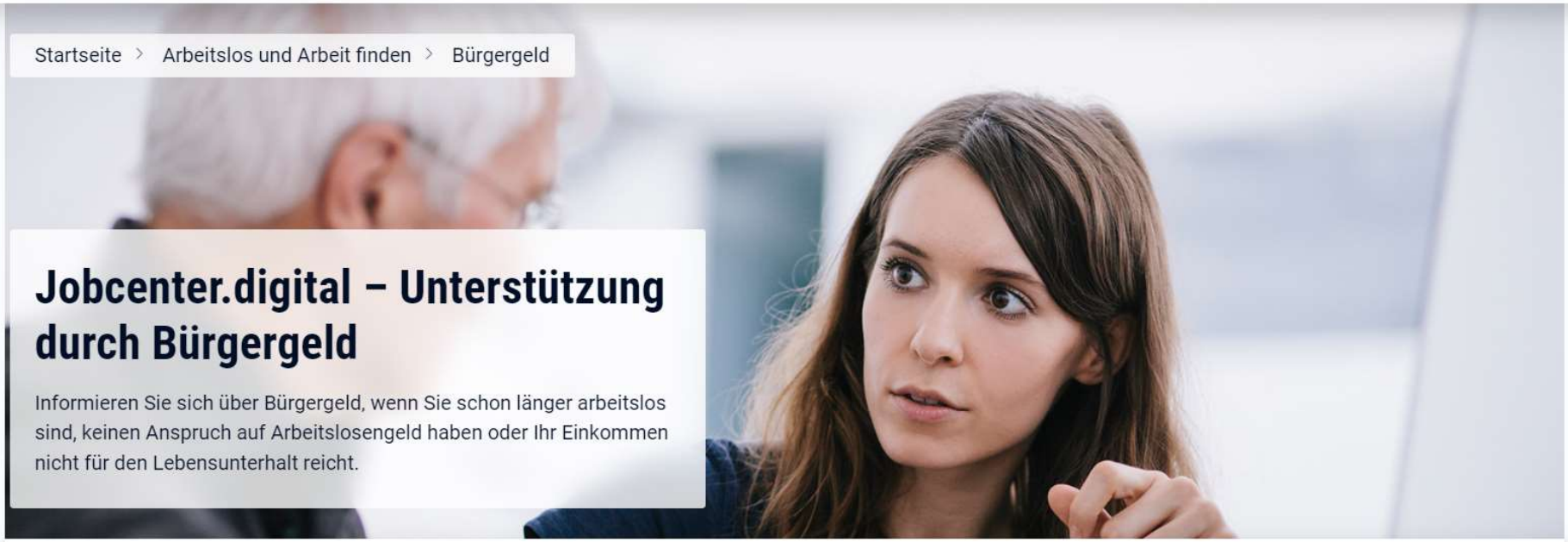

Jobcenter.digital – Unterstützung durch Bürgergeld

Informieren Sie sich über Bürgergeld, wenn Sie schon länger arbeitslos sind, keinen Anspruch auf Arbeitslosengeld haben oder Ihr Einkommen nicht für den Lebensunterhalt reicht.

jobcenter

Dienststellensuche:
Ihr Jobcenter vor Ort →

Schnell & direkt: Anträge und weitere Anliegen online erledigen

SCHNELLEINSTIEG →
Postfachservice nutzen
Tauschen Sie Nachrichten online mit

SCHNELLEINSTIEG →
Veränderung mitteilen
Teilen Sie online Veränderungen Ihrer

SCHNELLEINSTIEG →
Weiterbewilligung beantragen
Beantragen Sie online die

SCHNELLEINSTIEG →
Jobsuche starten
Finden Sie Ihren neuen Job in der

Antrag auf Bürgergeld

Jobcenter
Augsburg-Stadt

Ihr Antrag auf Bürgergeld

- Antragserstellung
- **Persönliche Daten**
- Leistung
- Haushalt
- Senden

1 Persönliche Daten

Auf dieser Seite finden Sie Ihre persönlichen Daten, die Sie im Rahmen der Registrierung auf www.arbeitsagentur.de angegeben haben. Bitte prüfen Sie die Daten auf Vollständigkeit und Richtigkeit.

Alle mit * gekennzeichneten Felder sind Pflichtfelder.

Persönliche Angaben

Bitte klicken Sie auf "Bearbeiten", um Ihre Persönlichen Angaben zu ändern.

Geschlecht	männlich
Vorname	Maximilian
Nachname	Mustermann
Geburtsdatum	10.01.1954
Familienstand	ledig
Nationalität	deutsch

Bearbeiten

Ihre Adressen

Sie stellen Ihren Antrag für folgende Adresse

Debug-Bar

Ihr Antrag auf Bürgergeld

- Antragserstellung
- **Persönliche Daten**
- Leistung
- Haushalt
- Senden

Bankverbindung mit Kontoinhaber

Hinweis

Auf dieses Konto werden die Zahlungen des Jobcenters überwiesen. Bitte beachten Sie, dass bei Überweisungen auf ein Kreditkartensammelkonto die Angabe der Kreditkartennummer im Verwendungszweck technisch nicht möglich ist und es gegebenenfalls zu Zahlungsrückläufen kommen kann. Es wird daher dringend empfohlen, für die Leistungszahlungen ein Girokonto zu nutzen.

Kontoinhaber *

IBAN *

☐ Ich verfüge über kein Konto. Bitte zahlen Sie die Leistungen per Scheck aus.

Weiter

Antrag auf Bürgergeld

Jobcenter
Augsburg-Stadt

Ihr Antrag auf Bürgergeld

- Antragserstellung
  - **Persönliche Daten**
  - Leistung
  - Haushalt
  - Senden

Aufgetretene Fehler:

- Kontoinhaber - Kontoinhaber ist ein Pflichtfeld.
- IBAN - IBAN ist ein Pflichtfeld.

1 Persönliche Daten

Auf dieser Seite finden Sie Ihre persönlichen Daten, die Sie im Rahmen der Registrierung auf www.arbeitsagentur.de angegeben haben. Bitte prüfen Sie die Daten auf Vollständigkeit und Richtigkeit.

Alle mit * gekennzeichneten Felder sind Pflichtfelder.

Persönliche Angaben

Bitte klicken Sie auf "Bearbeiten", um Ihre Persönlichen Angaben zu ändern.

Geschlecht	männlich
Vorname	Maximilian
Nachname	Mustermann
Geburtsdatum	10.01.1954
Familienstand	ledig
Nationalität	deutsch

Ihr Antrag auf Bürgergeld

- Antragserstellung
  - Persönliche Daten
  - **Leistung**
  - Haushalt
  - Senden

2 Leistung

Machen Sie bitte Angaben zu der Art der Leistung, die Sie beantragen möchten.

Alle mit * gekennzeichneten Felder sind Pflichtfelder.

Wer erhält Bürgergeld?

Bürgergeld erhält jeder

- der erwerbsfähig ist,
- seinen Lebensunterhalt nicht aus eigenem Einkommen decken kann und
- keine anderen vorrangigen Leistungen in ausreichender Höhe bekommt (z. B. Arbeitslosengeld, Wohngeld, Kinderzuschlag)

Sie können **im Jahr 2023** Bürgergeld auch nur **für einen Monat beantragen**, wenn Sie

- eine hohe **Heizkostennachzahlung** zahlen müssen,
- oder **Brennstoffe** beschaffen müssen (z. B. Heizöl oder Pellets).

Art der Leistung

Welche Leistung möchten Sie beantragen? *

- ○ Bürgergeld
- ○ Bürgergeld für einen Monat für eine Heizkostennachzahlung
- ○ Bürgergeld für einen Monat für den Kauf von Brennstoffen

Zurück

Weiter

Debug-Bar

Antrag auf Bürgergeld

Jobcenter
Augsburg-Stadt

Ihr Antrag auf Bürgergeld

- Antragserstellung
  - Persönliche Daten
  - Leistung
  - **Haushalt**
  - Senden

3 Haushalt

Machen Sie bitte Angaben zu Ihrer Wohnsituation.

Alle mit * gekennzeichneten Felder sind Pflichtfelder.

Meine Wohnsituation

Wohnen Sie mit jemandem zusammen? *

- (●) Ich wohne alleine
- ( ) Ich wohne nicht alleine

Zurück Weiter

Debug-Bar

Ihr Antrag auf Bürgergeld

- Antragserstellung
  - Persönliche Daten
  - Leistung
  - Haushalt
  - **Senden**

Obere Testerstr., 12
86156, Augsburg, Deutschland

Abweichende Postadresse

Keine abweichende Postadresse vorhanden.

Bearbeiten

Kontaktdaten

E-Mail:	demail@email.de
Mobil:	01223/1336
Festnetz:	01233/1234

Bearbeiten

Tag der Antragstellung

☐ Ich weiß, dass ich mit Klick auf "Senden" einen Erstantrag auf Bürgergeld mit dem heutigen Datum stelle. *

Zurück

Senden

Ihr nächster Schritt

- Antrag erstellen
- Antrag ausfüllen
- Unterlagen nachreichen
- Arbeitsmarktprofil ausfüllen

Antrag erfolgreich begonnen

Sie haben Ihren Antrag auf Bürgergeld (Tag der Antragsstellung) erfolgreich am 28.03.2023 begonnen.

Antragserstellung Bürgergeld vom 28.03.2023 (PDF)

Beachten Sie bitte, Ihr Antrag kann online nicht widerrufen oder zurückgenommen werden. Hierfür wenden Sie sich bitte direkt an Ihr zuständiges Jobcenter.

Antrag ausfüllen

Arbeitsmarktprofil ausfüllen

Falls noch kein Beratungsgespräch stattgefunden hat, um Ihre weitere berufliche Situation zu besprechen, füllen Sie bitte das Arbeitsmarktprofil aus. Dieses benötigen wir damit wir das Gespräch optimal vorbereiten können.

So geht es weiter

Bitte füllen Sie Ihren **Antrag** aus.

Debug-Bar

2. Tag der Antragstellung (TdA)

Abschlussseite (2/3) – **Internet-Person**

Digitaler Hauptantrag

Internet-Person = Verifizierung des Datensatzes / Dublettenprüfung muss noch erfolgen.

Internet-Personen müssen sich zunächst mit dem Jobcenter in Verbindung setzen, bevor sie mit dem Ausfüllen des Antrags fortfahren können.

jobcenter

TDA

Online – Antragserstellung für Bürgergeld

Art der Leistung	Bürgergeld
Leistungsbeginn (Antragstellung mit Wirkung zum)	Ab sofort
Tag der Antragstellung	12.01.2023

Antrag gestellt von

Kundennummer	2
Vorname	Maximilian
Nachname	Mustermann
Geburtsdatum	10.01.1954
Geschlecht	männlich
Familienstand	verheiratet
Nationalität	deutsch

Dienststelle

Name des Jobcenters	Jobcenter Augsburg-Stadt
Dienststellennummer	81104

Antrag gestellt für	Wohnadresse: Obere Testerstr. 12, 86156 Augsburg, Deutschland

Kontaktdaten

E-Mail	demail@email.de
Mobil	01223/1336
Festnetz	01233/1234

Bankverbindung

Ich verfüge über kein Konto. Bitte zahlen Sie die Leistungen per Scheck aus.	☑ (ausgewählt)

Haushalt

Wohnen Sie mit jemandem zusammen?	Ich wohne nicht alleine
Mit wem wohnen Sie zusammen?	Frau Erika Mustermann, 01.01.1990, Ehegatte/in, verheiratet / eingetragene Lebenspartnerschaft, deutsch

Tag der Antragstellung

☑ Ich weiß, dass ich mit Klick auf "Senden" einen Erstantrag auf Bürgergeld mit dem heutigen Datum stelle.

Ihr Antrag auf Bürgergeld

- Antragserstellung
- Persönliche Daten
  - Maximilian Mustermann
- Kontoauszüge
  - Maximilian Mustermann
- Kosten der Unterkunft
- Einkommen
- Absetzungen
- Vermögen
- Weitere Themen
- Daten überprüfen

Persönliche Daten - Maximilian Mustermann

Machen Sie bitte Angaben zu Ihrer Person.

Alle mit * gekennzeichneten Felder sind Pflichtfelder.

Persönliche Daten

Rentenversicherungsnummer *

54010197X115

☐ Ich habe keine Rentenversicherungsnummer.

Weitere persönliche Angaben

Zur Bearbeitung Ihres Antrags auf Bürgergeld benötigen wir weitere persönliche Daten von Ihnen.

Ich habe für den Monat der Antragstellung bereits **Leistungen bei einem anderen Jobcenter** beantragt oder von diesem bezogen. *

- ○ Ja
- ● Nein

Ich fühle mich gesundheitlich in der Lage, regelmäßig eine Tätigkeit von mindestens **drei Stunden täglich** auszuüben. *

- ● Ja
- ○ Nein

Ich bin bzw. werde *

- ○ Schüler/ in,
- ○ Student/ in,
- ○ Auszubildende/ r.
- ○ Keines trifft zu.

Debug-Bar

Ihr Antrag auf Bürgergeld

- Antragserstellung
- Persönliche Daten
  - **Maximilian Mustermann**
- Kontoauszüge
  - Maximilian Mustermann
- Kosten der Unterkunft
- Einkommen
- Absetzungen
- Vermögen
- Weitere Themen
- Daten überprüfen

Name der Krankenkasse

NoNameBKK

Benötigter Nachweis

Bitte laden Sie eine Mitgliedsbescheinigung oder einen anderweitigen aktuellen Nachweis der Krankenkasse über Ihre Kranken- und Pflegeversicherung hoch. Ersatzweise können Sie auch Ihre gültige elektronische Gesundheitskarte hochladen, diese wird nicht zur Akte genommen.

☑ Ich werde den geforderten Nachweis zu einem späteren Zeitpunkt nachreichen.

Nachweise zur gesetzlichen Kranken- und Pflegeversicherung *

Dateien in diesen Bereich ziehen

oder

Dateien auswählen

Erlaubte Formate sind PDF, JPG, JPEG, PNG.

Zurück

Weiter

Antrag später fortsetzen

Debug-Bar

Ihr Antrag auf Bürgergeld

- Antragserstellung
- Persönliche Daten
  - Maximilian Mustermann
- Kontoauszüge
  - Maximilian Mustermann
- Kosten der Unterkunft
- Einkommen
- Absetzungen
- Vermögen
- Weitere Themen
- Daten überprüfen

Bundesjustizministerium: § 112 SGB Neuntes Buch Sozialgesetzbuch (SGB IX).

☐ Ich bin **nicht erwerbsfähig** und Inhaberin / Inhaber eines Ausweises mit dem Merkzeichen G oder aG nach
Bundesjustizministerium: § 152 Abs. 5 Neuntes Buch Sozialgesetzbuch (SGB IX).

☐ Ich habe einen **unabweisbaren besonderen Bedarf**, den ich nicht durch Einsparungen oder auf andere Weise abdecken kann.

Vorrangige Leistungen

Vorrangige Leistungen sind geeignet, Ihren Anspruch auf Bürgergeld zu verringern oder zu vermeiden. Bitte geben Sie hier nur beendete Tätigkeiten bzw. Entgeltersatzleistungen an. Laufende Einnahmen erfassen Sie bitte im Kapitel „Einkommen".

Ich habe in den letzten 5 Jahren ... * (Mehrfachauswahl möglich)

☐ eine **sozialversicherungspflichtige Beschäftigung** ausgeübt.

☐ einen **Minijob** ausgeübt.

☐ eine **selbstständige Tätigkeit** ausgeübt.

☐ einen **Wehrdienst** oder **Freiwilligendienst** geleistet (z. B. Freiwilliges Soziales Jahr, Bundesfreiwilligendienst).

☐ **Angehörige gepflegt** (Pflege nach dem Elften Buch Sozialgesetzbuch).

☐ Entgeltersatzleistungen erhalten (z. B. **Krankengeld, Arbeitslosengeld, Mutterschaftsgeld, Elterngeld, Übergangsgeld**).

☐ Keiner der genannten Punkte trifft zu.

Debug-Bar

Gebärdensprache Leichte Sprache

Bundesagentur für Arbeit
bringt weiter.

Suche Anmelden

Antrag auf Bürgergeld

Jobcenter
Augsburg-Stadt

Ihr Antrag

- Antrag
- Persön
- Max
- Kontoa
- Max
- Kosten
- Einkom
- Absetz
- Vermö
- Weiter
- Daten

Weiter

Schritt 1 von 6

1. Erwerbseinkommen
2. Staatliche Unterstützung
3. Unterstützung für Familien
4. Renten und Unterhalt
5. Kapital, Vermietung und Verpachtung
6. Sonstiges oder kein Einkommen

Erwerbseinkommen (Maximilian Mustermann)

Erhalten Sie Erwerbseinkommen?

Erwerbseinkommen ist Geld, oder auch geldwerte Leistungen wie z. B. kostenfreie Verpflegung, das Sie für regelmäßige Tätigkeit erhalten.

Bitte Zutreffendes auswählen

- [ ] Arbeitseinkommen (520-Euro-Minijob, Ausbildung, Festanstellung in Teil- bzw. Vollzeit, Kurzarbeitergeld)
- [ ] Gemeinnützige Tätigkeit (Freiwilliges soziales Jahr, ehrenamtliche Tätigkeiten)
- [ ] Selbstständige Tätigkeit (Freiberufler, Gewerbetreibende, Künstler und sonstige freien Berufe)
- [ ] Sachbezüge (z. B. kostenfreie Verpflegung und Unterkunft, Arbeitskleidung, Gutscheine, Firmenrabatte, Dienstwagen zur privaten Nutzung)
- [ ] Einnahmen aus dem Bundesfreiwilligendienst

Schließen Weiter →

Debug-Bar

Gebärdensprache Leichte Sprache

Bundesagentur für Arbeit
bringt weiter.

Suche Anmelden

Antrag auf Bürgergeld

Jobcenter
Augsburg-Stadt

Ihr Antrag

- Antrag
- Persön
- Max
- Kontoa
- Max
- Kosten
- Einkom
- Absetz
- Vermö
- Weiter
- Daten

Weiter

Schritt 6 von 6

1. Erwerbseinkommen
2. Staatliche Unterstützung
3. Unterstützung für Familien
4. Renten und Unterhalt
5. Kapital, Vermietung und Verpachtung
6. **Sonstiges oder kein Einkommen**

Gewählte Einkommensarten:

- Kein Einkommen

Sonstiges oder kein Einkommen (Maximilian Mustermann)

Sie beziehen sonstiges Einkommen?

Bitte machen Sie hier Angaben, wenn Sie regelmäßige oder unregelmäßige Einnahmen haben, die noch nicht genannt worden sind. Dazu gehören beispielsweise Trinkgeld, der Verkauf von Gegenständen oder auch Gewinne aus Lotterien.

Bitte Zutreffendes auswählen

☐ Sonstiges Einkommen (Dazu zählen alle Einnahmen, die Sie regelmäßig und unregelmäßig erhalten. Zum Beispiel: Trinkgeld, Verkauf von Gegenständen oder Glücksspielgewinne jeglicher Art)

☑ Ich beziehe keinerlei Einkommen.

← Zurück Schließen Fertig

Debug-Bar

Ihr Antrag auf Bürgergeld

- Antragserstellung
- Persönliche Daten
  - Maximilian Mustermann
- Kontoauszüge
  - Maximilian Mustermann
- Kosten der Unterkunft
- Einkommen
- Absetzungen
- Vermögen
- **Weitere Themen**
- Daten überprüfen

Weitere Themen

Bitte füllen Sie die unten aufgeführten Anlagen aus.

Anlagen

Da sich der Onlineantrag aktuell noch in der Entwicklung befindet, können noch nicht alle Teile des Antrags online ausgefüllt werden. Bitte prüfen Sie, ob Sie die folgenden Anlagen benötigen.

Sie können die jeweilige Anlage entweder direkt auf Ihrem Endgerät ausfüllen oder alternativ ausdrucken, handschriftlich ausfüllen und eingescannt oder fotografiert hochladen.

Eine Unterschrift ist in beiden Fällen **nicht** erforderlich.

Erläuterungen zu den Anlagen finden Sie unter Ausfüllhinweise Bürgergeld (PDF, 208 KB).

01 Unterhalt (UH)

Falls Sie oder Ihr Partner geschieden oder getrennt sind, füllen Sie bitte die Anlage UH1 (PDF, 933 KB) aus.

Sind Sie oder Ihr Partner schwanger oder alleinerziehend eines nichtehelichen Kindes in den ersten 3 Lebensjahren, füllen Sie bitte die Anlage UH2 (PDF, 930 KB) aus.

Füllen Sie bitte die Anlage UH3 (PDF, 948 KB) aus, wenn Ihr Kind oder das Ihres Partners unter 25 Jahre alt ist und ein Elternteil nicht mit Ihnen zusammen lebt.

Wenn Sie oder Ihr Partner unter 25 Jahre alt sind und mindestens ein Elternteil von Ihnen oder Ihrem Partner nicht mit Ihnen zusammen lebt, füllen Sie bitte die Anlage UH4 (PDF, 954 KB) aus.

02 Besonderer Bedarf (BB)

Haben Sie, Ihr Partner oder Ihr Kind einen besonderen unabweisbaren

Debug-Bar

Antrag auf Bürgergeld

Jobcenter
Augsburg-Stadt

Ihr Antrag auf Bürgergeld

- Antragserstellung
- Persönliche Daten
  - Maximilian Mustermann
- Kontoauszüge
  - Maximilian Mustermann
- Kosten der Unterkunft
- Einkommen
- Absetzungen
- Vermögen
- Weitere Themen
- **Daten überprüfen**

Zusammenfassung

Hier können Sie alle Ihre bisherigen Eingaben überprüfen.

Alle mit * gekennzeichneten Felder sind Pflichtfelder.

Bitte überprüfen Sie Ihre Angaben

Nachfolgend wird Ihnen ein Vorschaudokument angezeigt. Bitte überprüfen Sie alle Angaben gründlich. Fehlende oder falsche Angaben können zu Rückfragen und Verzögerungen bei der Bearbeitung führen. Um Angaben zu vervollständigen, oder zu korrigieren, klicken Sie bitte auf den Button ZURÜCK und nehmen entsprechende Änderungen/Ergänzungen vor.

Vorschaudokumente

- Vorschau Ihrer Angaben zum Antrag auf Bürgergeld für Maximilian Mustermann vom 29.03.2023 (PDF)
- Vorschau Ihrer Angaben zu den Kosten der Unterkunft (PDF)
- Vorschau Ihrer Angaben zum Einkommen für Maximilian Mustermann (PDF)
- Vorschau Ihrer Angaben zum Vermögen (PDF)

Nachweise

Es wurden keine Nachweise hochgeladen.

Hinweis
Die folgenden Nachweise fehlen noch für die Bearbeitung Ihres Antrags. Bitte reichen Sie die Nachweise zeitnah nach. Ansonsten kann über Ihren Antrag nicht abschließend entschieden werden

Fehlende Nachweise zu Maximilian Mustermann

Debug-Bar

Antrag auf Bürgergeld

Jobcenter
Augsburg-Stadt

Ihr nächster Schritt

- Antrag erstellen
- Antrag ausfüllen
- Unterlagen nachreichen
- Arbeitsmarktprofil ausfüllen

Unterlagen nachreichen

Hier können Sie fehlende Unterlagen zu Ihrem Antrag nachreichen.

! Bitte reichen Sie die fehlenden Nachweise so schnell wie möglich nach, damit wir über Ihren Antrag entscheiden können.
Zum Schutz Ihrer Daten können Sie bestimmte Angaben schwärzen. ?

Fehlende Nachweise zu Maximilian Mustermann

Kranken- und Pflegeversicherung

gesetzliche Kranken- und Pflegeversicherung

Dateien in diesen Bereich ziehen oder Dateien auswählen

Kontoauszüge

Kontoauszug

Dateien in diesen Bereich ziehen oder Dateien auswählen

Mitteilung zu meinen Nachweisen

Bitte machen Sie hier nur Angaben die sich auf Ihren Antrag beziehen.

Folgendes möchte ich Ihnen zu meinen Nachweisen zum Antrag noch mitteilen:

0 von 1000 Zeichen

Debug-Bar

Mitwirkungssteuerung (MWS)

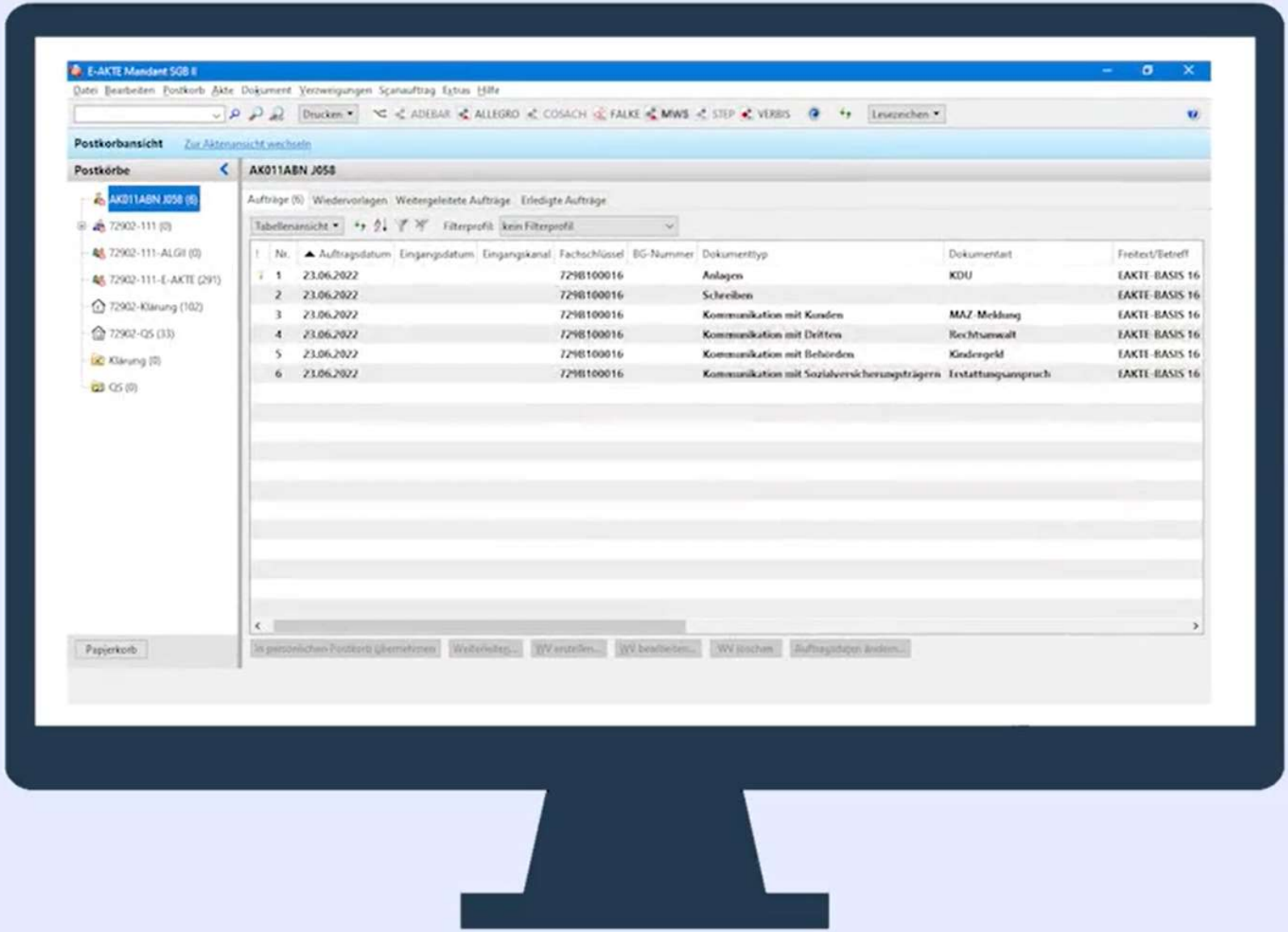
E-AKTE Mandant SGB II
Datei Bearbeiten Postkorb Akte Dokument Verzweigungen Scanauftrag Extras Hilfe
Drucken
ADEBAR ALLEGRO COSACH FALKE MWS STEP VERBIS
Lesezeichen
Postkorbansicht
Zur Aktenansicht wechseln
Postkörbe
AK011ABN J058 (6)
72902-111 (0)
72902-111-ALGII (0)
72902-111-E-AKTE (291)
72902-Klärung (102)
72902-QS (33)
Klärung (0)
QS (0)
Papierkorb
AK011ABN J058
Aufträge (6) Wiedervorlagen Weitergeleitete Aufträge Erledigte Aufträge
Tabellensicht
Filterprofil kein Filterprofil
! Nr. Auftragsdatum Eingangsdatum Eingangskanal Fachschlüssel BG-Nummer Dokumenttyp Dokumentart Freitext/Betreff
1 23.06.2022 729B100016 Anlagen KDU EAKTE-BASIS 16
2 23.06.2022 729B100016 Schreiben EAKTE-BASIS 16
3 23.06.2022 729B100016 Kommunikation mit Kunden MAZ-Meldung EAKTE-BASIS 16
4 23.06.2022 729B100016 Kommunikation mit Dritten Rechtsanwalt EAKTE-BASIS 16
5 23.06.2022 729B100016 Kommunikation mit Behörden Kindergeld EAKTE-BASIS 16
6 23.06.2022 729B100016 Kommunikation mit Sozialversicherungsträgern Erstattungsanspruch EAKTE-BASIS 16
In persönlichen Postkorb übernehmen
Weiterleitg...
WV erstellen...
WV bearbeiten...
WV löschen
Auftragsdaten ändern...

Bundesagentur für Arbeit

Angemeldet als **MockUser** mit Dienststelle **81104**

Debug-Bar

Version 2 einspielen | Abmelden

- Tag der Antragstellung
- Persönliche Angaben
  - **Mustermann Mustermann**
  - Lisa Mustermann (KI)
- Kontoauszüge
  - Mustermann Mustermann
- Kosten der Unterkunft und Heizung
  - Kosten der Unterkunft und Heizung
- Einkommen
  - Mustermann - Kein Einkommen
  - Lisa - Kindergeld
- Absetzungen
- Vermögen
  - Vermögen Angaben
- Weitere Themen
  - Weitere Themen Angaben

Für mich wurde eine Verpflichtungserklärung gegenüber der Ausländerbehörde oder der Auslandsvertretung abgegeben.	nicht ausgewählt

Angaben zur Krankenversicherung

Wie sind Sie aktuell kranken- und pflegeversichert?	gesetzlich
Wie sind Sie aktuell gesetzlich versichert?	pflichtversichert
Bei welcher Krankenkasse möchten Sie mit Beginn des Anspruchs auf ALG II versichert sein?	bisherige Krankenkasse
Nachweise	einigung.pdf

Nachricht verfassen

Lisa Mustermann (KI)

Persönliche Daten

Vorname	
Nachname	
Geburtsdatum	
Geburtsname	
Geburtsort	nicht ausgefüllt
Geburtsland	nicht ausgefüllt
Staatsangehörigkeit	deutsch
Geschlecht	weiblich
Rentenversicherungsnummer	nicht ausgefüllt
Lisa Mustermann hat keine Rentenversicherungsnummer.	Ja
Hat Lisa Mustermann eine Rentenversicherungsnummer beantragt?	Noch keine Rentenversicherungsnummer beantragt.
Ist Lisa Mustermann ihr leibliches Kind?	Ja
Ist Ihre Partnerin / Partner mit Lisa Mustermann verwandt?	Nein
Lisa Mustermann lebt regelmäßig wechselseitig in meinem Haushalt und im Haushalt des anderen Elternteils.	Nein

Nachricht verfassen

Nachricht an Kunde/Kundin

0 von 500 Zeichen

Speichern

MWS endgültig beenden

„Aufgrund der vorliegenden Unterlagen handelt es sich bei Anita um Ihre Partnerin. Bitte nehmen Sie diese Änderung im Antrag entsprechend vor.“

„Bitte prüfen Sie Ihre Angaben zur Höhe Ihrer Heizkosten und laden Sie bitte entsprechende Nachweise hoch.“

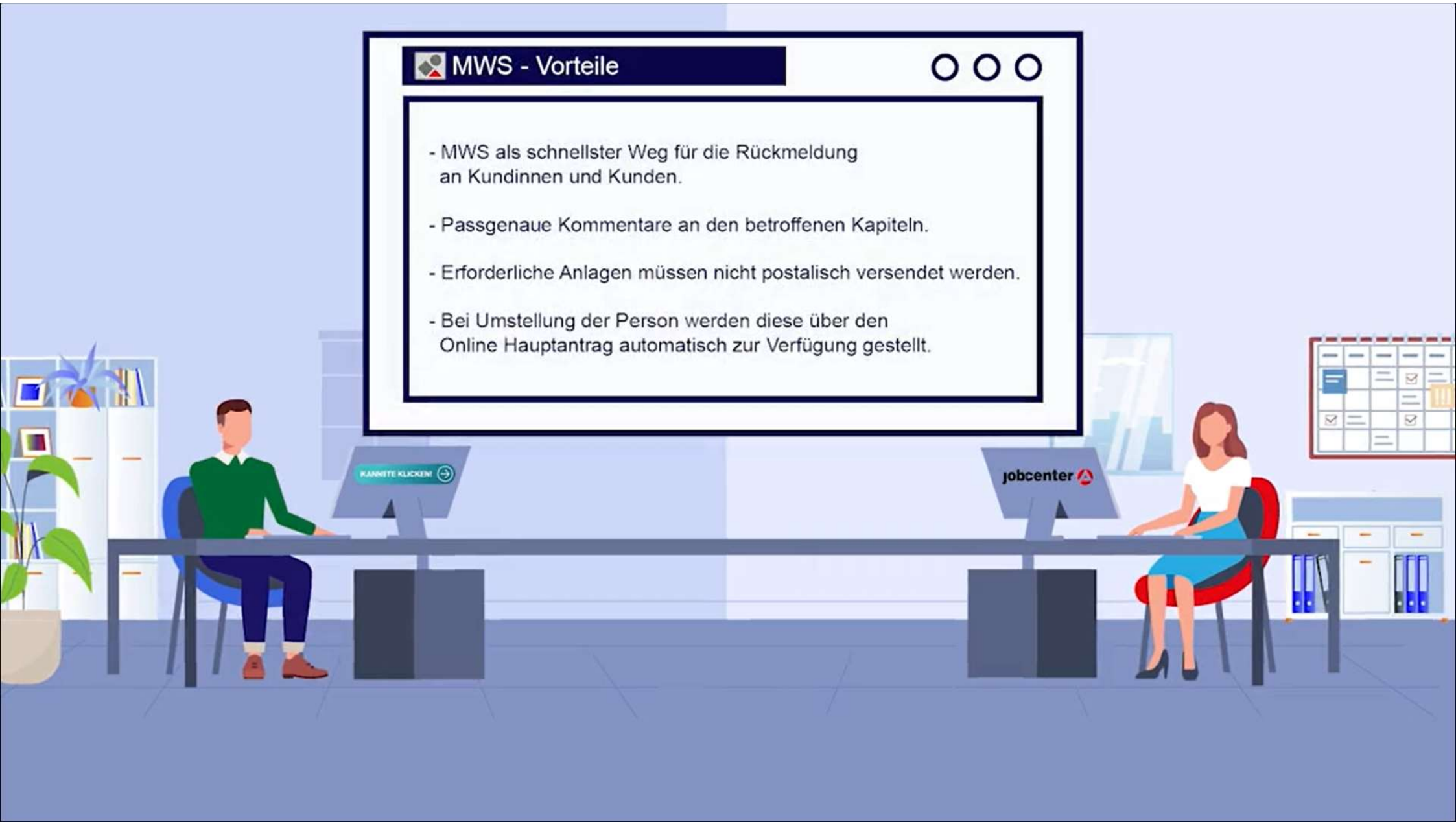
MWS - Vorteile
- MWS als schnellster Weg für die Rückmeldung an Kundinnen und Kunden.
- Passgenaue Kommentare an den betroffenen Kapiteln.
- Erforderliche Anlagen müssen nicht postalisch versendet werden.
- Bei Umstellung der Person werden diese über den Online Hauptantrag automatisch zur Verfügung gestellt.
KANNSTE KLICKEN!
jobcenter

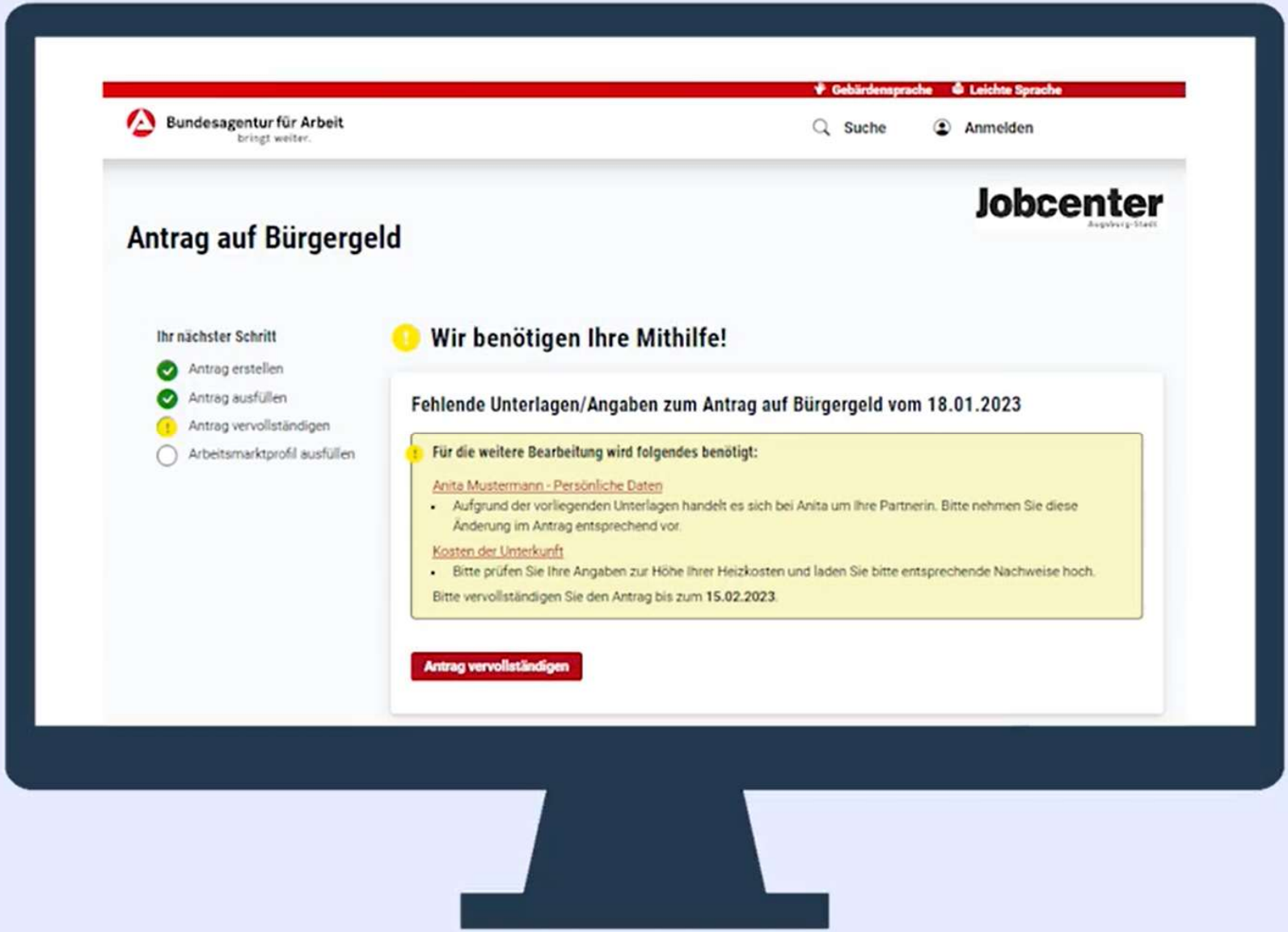
Gebärdensprache
Leichte Sprache
Bundesagentur für Arbeit
bringt weiter.
Suche
Anmelden
Jobcenter
Antrag auf Bürgergeld
Ihr nächster Schritt
Antrag erstellen
Antrag ausfüllen
Antrag vervollständigen
Arbeitsmarktprofil ausfüllen
Wir benötigen Ihre Mithilfe!
Fehlende Unterlagen/Angaben zum Antrag auf Bürgergeld vom 18.01.2023
Für die weitere Bearbeitung wird folgendes benötigt:
Anita Mustermann - Persönliche Daten
Aufgrund der vorliegenden Unterlagen handelt es sich bei Anita um Ihre Partnerin. Bitte nehmen Sie diese Änderung im Antrag entsprechend vor.
Kosten der Unterkunft
Bitte prüfen Sie Ihre Angaben zur Höhe Ihrer Heizkosten und laden Sie bitte entsprechende Nachweise hoch.
Bitte vervollständigen Sie den Antrag bis zum 15.02.2023.
Antrag vervollständigen

Was ist die Datenübergabe an ALLEGRO (DÜA)?

Sie ergänzt den digitalen Hauptantrag SGB II
an der Schnittstelle zur Fachanwendung ALLEGRO
(**Al**g II **Le**istungsverfahren **Gr**undsicherung **O**nline)

35104//0000043 - ALLEGRO

ALLEGRO Bedarfsgemeinschaft Person Extras Differenz Ergebnis Auskunft ?

BG-Nummer

35104//0000043; Mustermann, Maximilian

Org.-Daten: 35104/11100 Bewilligung: Nicht laufend Status: Angeordnet

Bedarfsgemeinschaft | Person | Extras | Differenz | Ergebnis | Auskunft

- Personen in der BG
- Fallzeiträume
- Bevollmächtigter
- Organisatorisches
- Unterkünfte
- Haushaltsgemeinschaft
- Kosten der Unterkunft
- Vorläufige Zahlungseinstellungen
- A2LL-BG-Nummer
- Vorbezugsdaten
- eServices

35104//0000043
Mustermann, Maximilian

Fallübergreifendes

eServices

Übergaben (1)

	Übermittl...	Art
☑	02.02.2023	Hauptantrag

Hinweise anzeigen

Personen zur Übergabe (2)

Kundennummer	Name	Vorname	Geburtsd...
351D200050	Mustermann	Maximilian	10.01.1974
351D200054	Mustermann	Erika	05.09.1978

Kundennummer bearbeiten...

Was? Das war‘s?
Vielen Dank für die Aufmerksamkeit
☺